



I CANICROSS CHILOECHES (GUADALAJARA)

11 de Abril de 2010



Chiloeches

¿ QUE ES EL CANICROSS ?

Es una modalidad deportiva, que consiste en correr con un perro atado a la cintura, con un cinturón que lleva el corredor y una línea de tiro que va hasta el arnés del perro.



Esta practica deportiva es especialmente atractiva para disfrutar de la naturaleza en compañía de nuestro amigo y descubrir con el la pasion por correr.

Se admite la participación de todas las razas de perros, siempre que esten en buena forma fisica y superen el control veterinario. Han de tener mas de un año de edad, tener la cartilla de vacunación al dia y microchip.

ORGANIZACIÓN

La carrera de canicross que se celebrará el próximo día 11 de Abril de 2010 la organiza el Ayuntamiento de Chiloeches con ayuda de la Diputación provincial y el Club Canicross Guadalajara (www.clubcanicrossguadalajara.blogspot.com).

Es la segunda prueba puntuable para el Circuito Provincial de Canicross 2009-2010 que se compone de un total de cuatro carreras.

Las labores veterinarias correrán a cargo de la Clínica Veterinaria Cobeña que dispone de un experimentado equipo de profesionales. Serán los encargados del control veterinario y de atender a los perros en caso necesario.

REGLAMENTO

El reglamento aplicable a la carrera es el de la Liga Nacional 2009-2010 y puede consultarse en:

<http://www.lealcan.com/web/liganacionaldecanicross-reglamento.html>

INSCRIPCIONES

Se realizaran según establece el reglamento de la Liga Nacional de Canicross 2009-2010.

Debe enviarse la hoja de inscripción, que puede descargarse en www.clubcanicrossguadalajara.blogspot.com, con TODOS los datos

rellenos, a la dirección de correo electrónico clubcanicrossguadalajara@gmail.com.

La cuota de inscripción es de 15€ para inscripciones realizadas hasta el día 4 de abril de 2010 (plazo ordinario) y de 20€ para las realizadas en fecha posterior a esta (plazo extraordinario). También existe la opción de bono especial para las tres carreras pendientes del circuito hasta el día 10 de abril, el precio del bono es de 30€ y da opción directa al sorteo de regalos que se celebrará en la última carrera.

Los participantes inscritos en plazo extraordinario, por motivos organizativos, no tendrán garantizada la bolsa del corredor, regalos, comida, etc.

La cuota se pagará mediante transferencia al número de cuenta del club de canicross:

C.C. 2032 0065 81 3000005856 (Caja Guadalajara)

SOBRE CHILOECHES



Villa perteneciente a la comarca de la Campiña, dentro de la provincia de Guadalajara, dista 7 kms. de la capital, limita con los términos municipales de Guadalajara, Los Santos de la Humosa, Azuqueca de Henares, Alovera y Cabanillas del Campo, ocupa una extensión de 4405,20 has, estando su punto más alto la Fuente

Santa con 932 metros y él más bajo la Vega del Henares con 680 metros. Su temperatura media es de 15^o C^o, siendo el promedio de precipitaciones de 45^o mm. Está rodeada de pinares y montes de encinas y robles, proliferando en su termino y alrededores gran variedad de plantas aromáticas y medicinales. Su población en la actualidad es de 1305 habitantes.

Hasta hace una treintena de años su principal fuente de ingresos, era la agricultura, basada en el cultivo de cereal, viñedos, olivar y esparto. En la ganadería predominaba el ganado, ovino, caprino, vacuno lechero. También y dada la calidad de los pastos, en varias de sus dehesas han pastado reses bravas importantes ganaderías. La industria estaba

dedicada principalmente a la elaboración de los derivados del esparto, así como a la fabricación de tejas y ladrillos. Actualmente su población está ocupada en las industrias existentes, tanto en Chiloeches, como en los pueblos limítrofes del Corredor del Henares.

Entre sus monumentos mas importantes, podemos citar la Iglesia Parroquial de Santa Eulalia de Mérida, la Ermita de la Soledad, el Palacio y el Ayuntamiento. Cuenta con numerosas tradiciones. El título de Villa fue concedido por Gracia de Felipe IV el día 22 de Mayo de 1.632, y el de marquesado el día 19 de mayo de 1.692, por el Rey Carlos II a D. Juan Santelices y Guevara.

Celebra sus fiestas Patronales el 14 de Septiembre, en honor del Santísimo Cristo de la Salud.

Si tenéis interés en conocer más sobre Chiloeches: sus tradiciones, su arquitectura, etc., visitad www.chiloeches.org

COMO LLEGAR

Dados los avances tecnológicos y la alta cualificación de los corredores de canicross no incidiremos mucho en este aspecto.

Saliendo de Madrid por la A-2, en una de las salidas de Azuqueca de Henares viene indicada la salida a Chiloeches.

Viniendo desde la A-2 pero en sentido Madrid, al llegar a Guadalajara coger la salida que indica Sacedon, Guadalajara y hospital, hacer la rotonda dirección Sacedon y antes del hospital esta la carretera que indica y lleva directamente a Chiloeches.

ALOJAMIENTOS

Para los que venís de más lejos o para los que queréis pasar el fin de semana en la zona, disponemos de los siguientes alojamientos oficiales de la carrera:

HOSTAL- RESTAURANTE JOSELENA (CHILOECHES)
--

Para más información
visitar la página web:

<http://www.restaurantejoselena.com/>



C/. San Roque 26

19160 Chiloeches (Guadalajara)

Tlf: 949 27 14 75

HORARIOS

Para el buen desarrollo de la carrera, desde la organización rogamos que se respeten los horarios y que los participantes lleguen con el tiempo suficiente para que eviten prisas de última hora.

08:00h RECONOCIMIENTO VETERINARIO Y RECOGIDA DE DORSALES

10:00h FIN RECONOCIMIENTO VETERINARIO

10:15h MUSHER-MEETING (REUNIÓN DE CARRERA)

10:25h PREPARACIÓN SALIDA

10:30h SALIDA I CANICROSS DE CHILOECHES 2010

(UNA VEZ TERMINADA LA CARRERA, A LA DEVOLUCIÓN DEL DORSAL, A CADA PARTICIPANTE SE LE ENTREGARÁ LA BOLSA DEL CORREDOR.

11:30h SALIDA A LA CARRERA POPULAR CANINA

12:30h CLASIFICACIONES

13:00h ENTREGA DE TROFEOS

13:30h COMIDA (Para participantes, acompañantes y colaboradores)

***Inscripciones de la Carrera Popular Canina de 9 a 11h. Gratuita. Imprescindible chip y cartilla veterinaria del perro.**

RECORRIDO DE LA CARRERA

- Distancia: 8.400 m. - Dificultad: media. - Desnivel: medio-alto.
- Tramo tierra: 8.000 m - Tramo asfalto: 400 m

– Descripción:

La salida estará situada en la carretera que cruza el pueblo, a la altura del frontón cubierto y la plaza del pueblo.

La meta estará situada en la plaza del pueblo.

La recogida de dorsales y las inscripciones de última hora será en la biblioteca en la plaza del pueblo.

El control veterinario se hará en el frontón.

Se recomienda aparcar en el polideportivo, hay mucho espacio, esta a 200 metros de la salida y su localización esta marcada con varias placas naranjas. No tiene perdida.

El recorrido consta de 1 vuelta al circuito que aparece en la imagen.

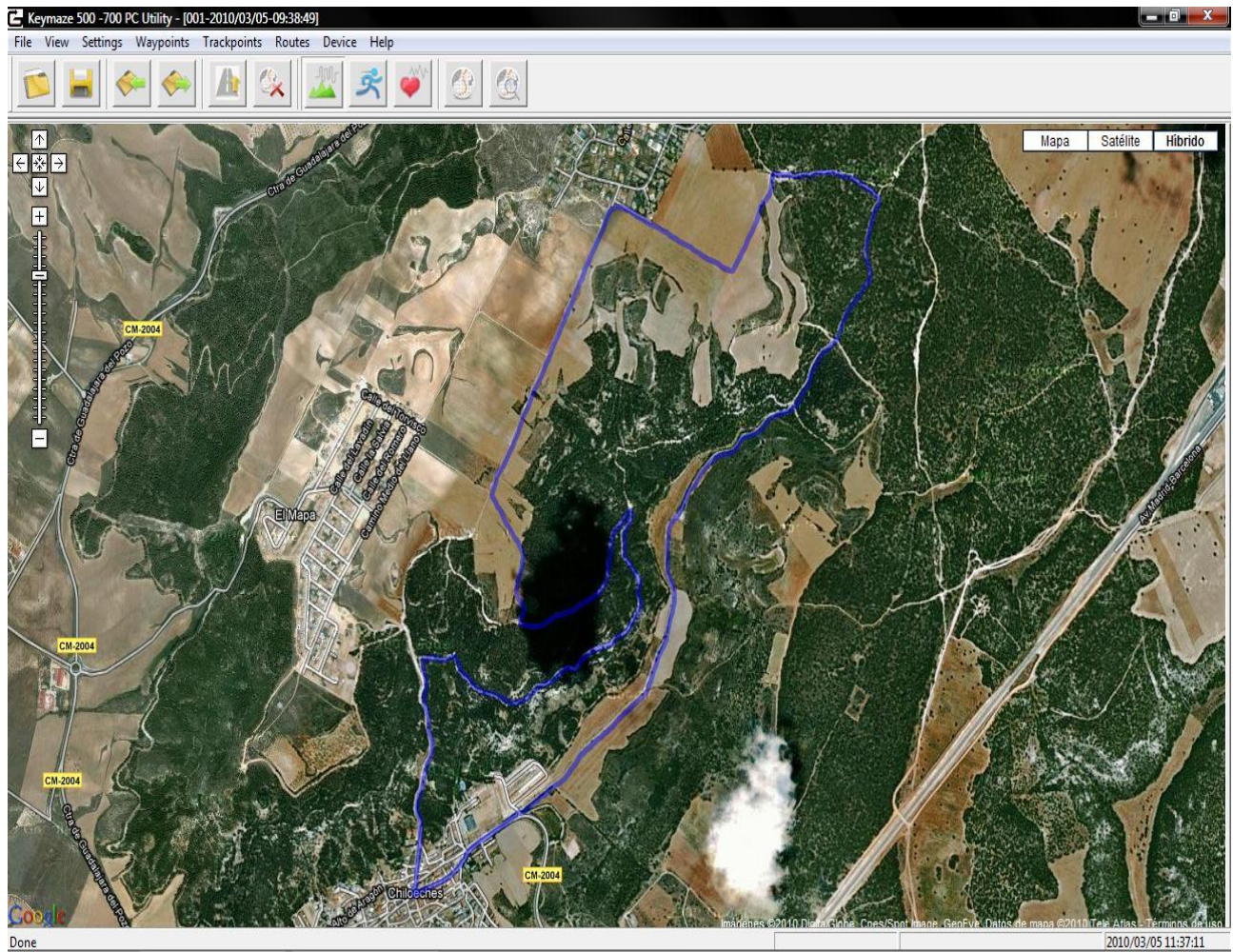
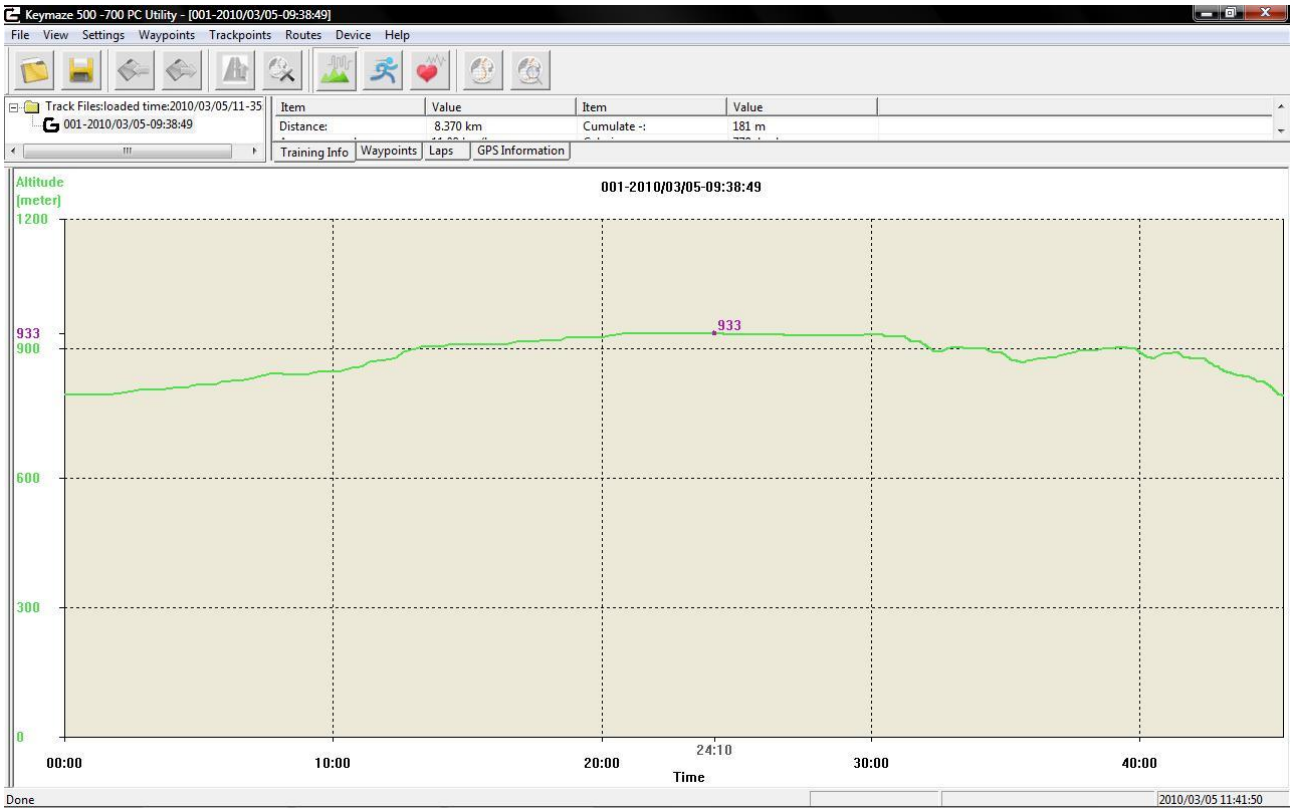

ACTIVIDADES COMPLEMENTARIAS

CARRERA POPULAR CANINA

Para promocionar nuestro deporte se realizará una Carrera Popular Canina, cuya inscripción, que es gratuita, se podrá realizar el día de la carrera de 9 a 11h.

Para participar será imprescindible presentar la cartilla veterinaria del perro y que éste disponga de chip de identificación.

El recorrido será corto de aproximadamente un kilómetro.

COMIDA PARTICIPANTES

Después de la carrera se servirá una comida para todos los participantes, sus familiares y acompañantes, colaboradores y patrocinadores. Se realizará en el frontón cubierto, junto a la zona de salida y meta, y supondrá una buena oportunidad para que charlemos, intercambiamos opiniones sobre la carrera, la Liga, nuestros perros y lo que se tercie.

LA CAMADA

La Asociación La Camada se dedica al rescate y reinserción de perros abandonados en Guadalajara.

Desde septiembre de 2007, cede perros que esperan ser adoptados para practicar canicross y está siendo una actividad muy positiva, tanto para los perros como para los corredores.



PATROCINADORES Y COLABORADORES



Chiloeches

EXMO. AYTO. DE CHILOECHES



www.clubcanicrossguadalajara.blogspot.com

COLABORACIÓN INSTITUCIONAL



COLABORACIÓN TÉCNICA



PATROCINADORES



CONSTRUCCIONES
HENCHE - GARCÍA, S.L.
REPARACIONES Y REFORMAS
COMPLETAS DE ALBAÑILERÍA

Todo un equipo de profesionales
estamos a su disposición

Tlfno.: 902 11 66 17 Fax: 949 25 47 65
Guadalajara
www.henche-garcia.com - henchegarcia@henche-garcia.com

The advertisement includes several certification logos: AENOR R, AENOR ENCE, AENOR G, and AENOR ENCE.

La Campaña

Escuela de Adiestramiento Canino

Hotel canino y felino
Veterinario y vigilancia 24 h.
Venta de perros adiestrados
Adiestramiento a domicilio e interno

Juanjo Rodríguez 647 67 69 81, Juanjo@formacioncanina.com
Pedro Carrión 609 31 40 38 - petercarry@formacioncanina.com
www.formacioncanina.com
Ctra. Málaga del Fresno, Km. 0,600 • Fuentesahiguera (Guadalajara)

DISEÑO PERRO

The advertisement features a circular logo with a dog's head and the text 'La Campaña'. A large, detailed image of a German Shepherd's head is on the right side.

base:

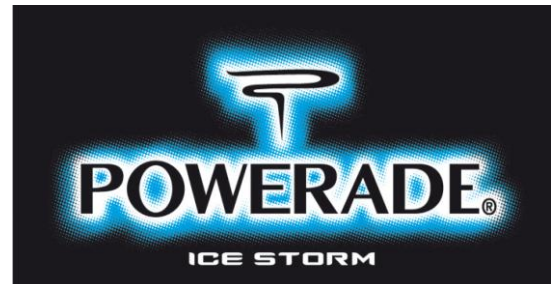

ARION



**EL HIPER DE
LAS MASCOTAS**

Tele-Guadalcan

www.piensoadomicilio.es

ROSS
ARA